## A - Inquadramento territoriale Charta Itinerum scala 1:10.000

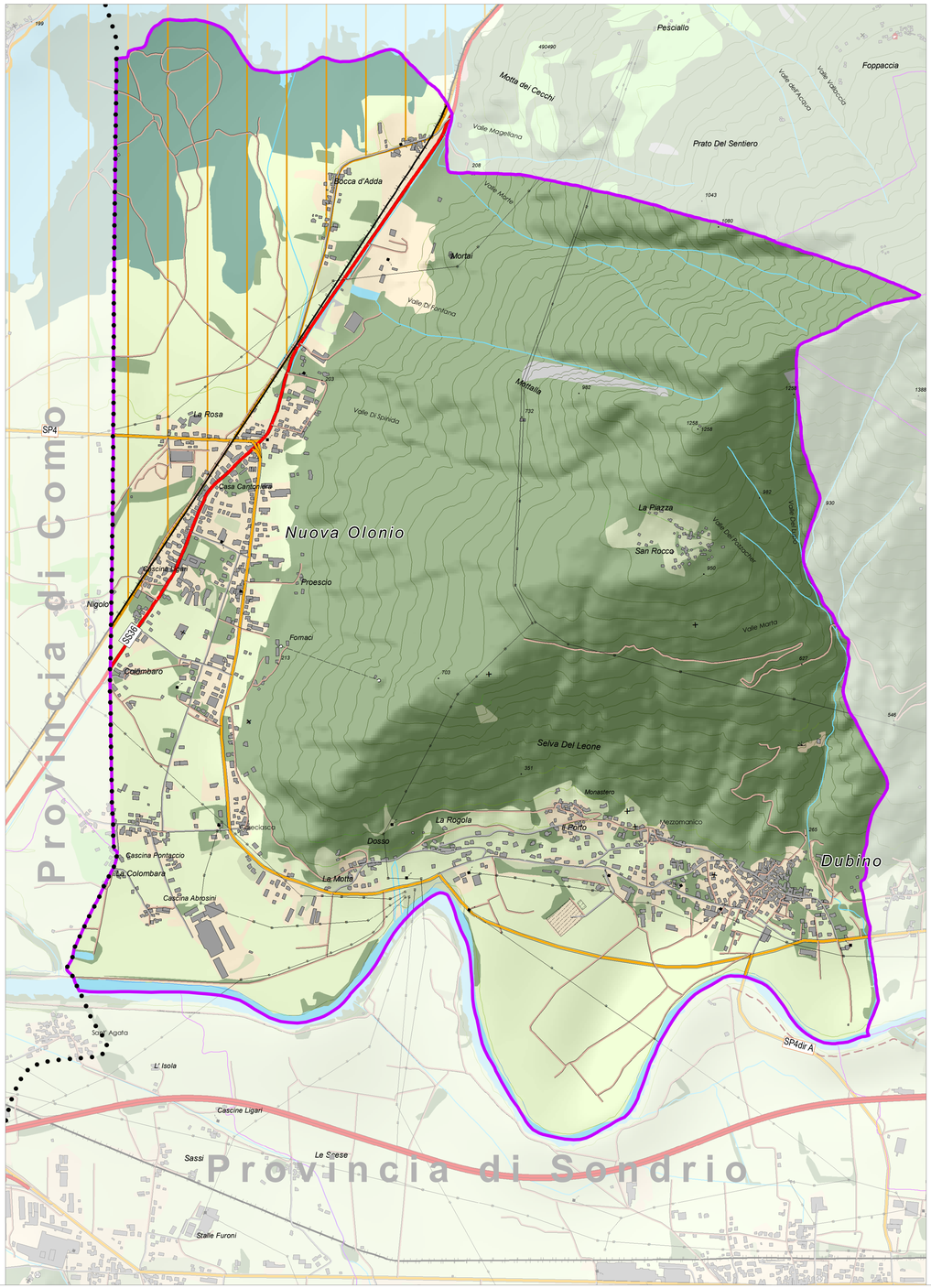


## B - Vista da Google Earth

## C - Inquadramento territoriale e principali infrastrutture di trasporto scala 1:50.000

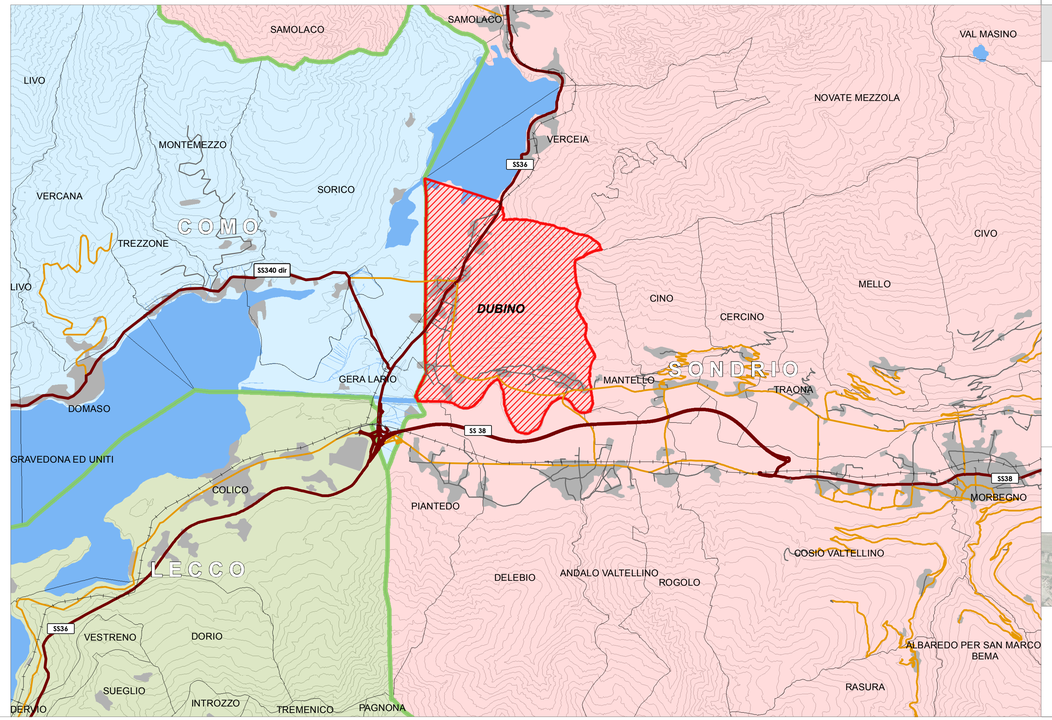


## Legenda

### A - Inquadramento territoriale Charta Itinerum

- Limiti provinciali
- Comune di Dubino

**Simbologia**
- aeroporto
- antenna
- campeggio
- cascata
- castello
- centrale
- ciminiera
- croce
- faro
- grotta
- imbarco
- monumento
- sorgente
- torre
- traliccio

**Punti di interesse**
- forestieria
- rifugio
- tappa
- palestre di roccia
- punto panoramico

**Condotte tecnologiche**
- cremagliera
- oligo
- elettrodotto
- funicolare
- funivia
- sciovia
- telefelica

**Viabilità**
- Autostrada
- Strada statale
- Strada provinciale
- Tangenziale
- Strada comunale
- Strada secondaria
- Ferrovia
- Ferrovia a scartamento ridotto
- Ferrovia in disuso
- Strada o ferrovia in galleria
- Percorso escursionistico E
- Percorso escursionistico EE
- Percorso escursionistico T
- Sentiero
- Strada in costruzione
- Nuovo tracciato Strada Statale 38

**Edificato**
- Edifici
- Strutture sportive

**Rete idrica**
- Condotta forzata
- Corso d'acqua
- Corso d'acqua sotterraneo

**Morfologia**
- Falda Detritica
- Cono detritico
- Cordone morenico
- Rock Glacier
- Riserva Pian di Spagna - Lago di Mezzola

**Uso del suolo**
- Ghiacciai e Nevai
- Altri tipi di Area
- Letto del fiume
- Ambiente delle acque
- Ambiente umido
- Superfici boscate
- Aree estrattive
- Aree sterili
- Boscaglie
- Colture permanenti
- Prati e pascoli
- Rocce nude, falesie, affioramenti
- Superfici agricole utilizzate
- Verde urbano

### C - Inquadramento territoriale e principali infrastrutture di trasporto

- Comune di Dubino
- Limiti comunali

Limiti Provinciali
- Provincia di Bergamo
- Provincia di Como
- Provincia di Lecco
- Provincia di Sondrio

- Urbanizzato
- Fiumi e laghi
- Rete ferroviaria
- Autostrada, Tangenziale
- Strada Statale
- Strada Provinciale
- Strada Comunale

# PIANO DI GOVERNO DEL TERRITORIO

## COMUNE DI DUBINO
PROVINCIA DI SONDRIO

MAGGIO 2015

AGG.: NOVEMBRE 2016

SINDACO

SEGRETARIO COMUNALE

RESPONSABILE AREA TECNICA

ADOTTATO CON DELIBERAZIONE DI CONSIGLIO COMUNALE N° 8 DEL 21 APRILE 2016

APPROVATO CON DELIBERAZIONE DI CONSIGLIO COMUNALE N° 38 DEL 7 NOVEMBRE 2016

**Documento di Piano**

INQUADRAMENTO TERRITORIALE E PRINCIPALI INFRASTRUTTURE DI TRASPORTO

**1.1**

QUADRO: UNICO

SCALA: VARIE

P G T


GIAN ANDREA MASPES
architetto - urbanista

PIETRO MASPES
ingegnere

collaboratore:
MASSIMO SPINELLI
pianificatore territoriale

STUDIO ASSOCIATO MASPES
ARCHITETTURA INGEGNERIA
PIANIFICAZIONE E AMBIENTE

SONDRIO - VIA ALESSI 12 - TEL 0342 515 388
info@studiomaspes.it - www.studiomaspes.it